**Kit bariátrico**

Accesorio de ensanchamiento para transporte de pacientes voluminosos. Su sistema "clic" permite una instalación instantánea y gracias a las piezas de color para identificar ambos lados, es muy intuitiva. Se suministra con cinturones, colchones laterales y bolsa de transporte.

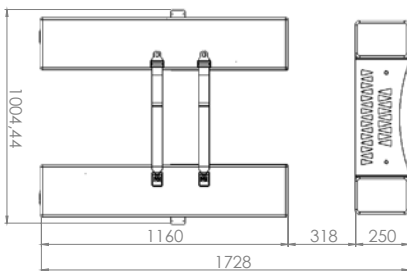

Ref	Descripción
C-094	Kit Bariátrico

**Cabezal extensible**

Cómodo cabezal extensible hasta un total de 157 mm. Con topes a ambos lados para mayor seguridad. Es abatible, facilitando las tareas de limpieza del colchón o el cambio de sábana.

Cojín anatómico orejero para instalar directamente sobre el colchón.

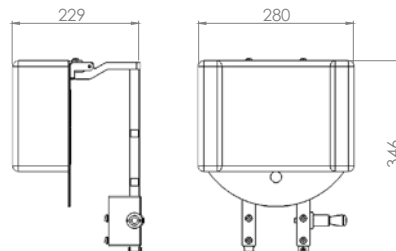

Ref	Descripción
C-098	Cabezal extensible
C-099	Cojín anatómico

**Soporte botella de oxígeno**

Soporte para botella de oxígeno de fácil instalación, tanto para la zona delantera como trasera de la camilla. Capacidad de la botella: 2 litros.

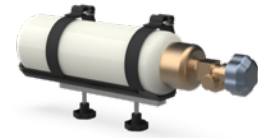

Ref	Descripción
C-095	Soporte botella de oxígeno

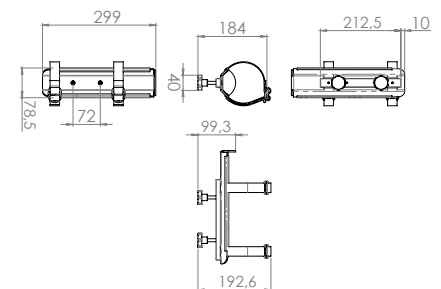
**Placa de utensilios**

Bandeja de aluminio de alta resistencia pensada para alojar pequeño material médico, herramientas de trabajo así como efectos personales del paciente.

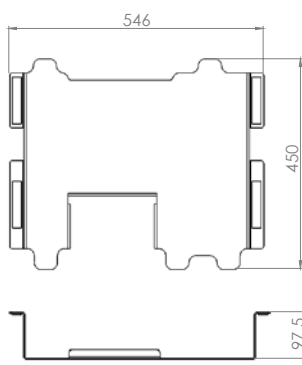

Ref	Descripción
C-093	Placa de utensilios

**Fijación para equipo Corpuls**

Diseñado bajo las especificaciones de Corpuls. Fácil instalación, tanto en los perfiles laterales como en la parte delantera de la camilla.

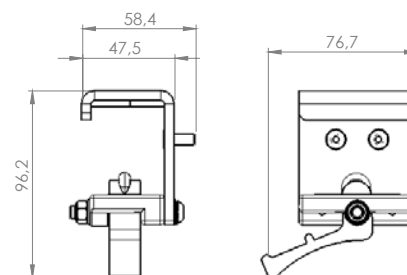

Ref	Descripción
C-040	Fijación para equipo Corpuls

**Mesa de instrumentos**

Permite la fijación de distinta aparatología médica. Se coloca sobre los marcos laterales mediante un sencillo clic. Con cinturones para asegurar el instrumental y patas abatibles que facilitan su almacenaje.



Ref	Descripción
C-097	Mesa de instrumentos

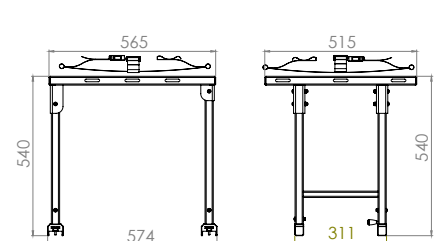

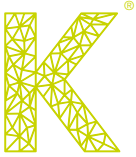

Postes de empuje

Facilitan el traslado de la camilla cuando no está elevada en su totalidad. Los postes son telescópicos y están situados a ambos lados de la camilla en la parte trasera. Fácil montaje con tan solo 4 tornillos. Incluye kit de instalación.



Ref	Descripción
C-092	Postes de empuje

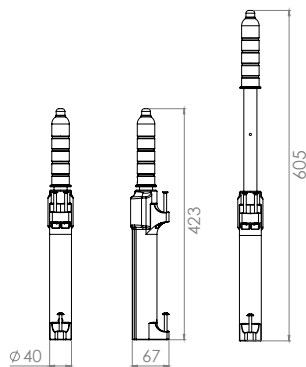

Bolsa accesorios

Bolsa para almacenar accesorios y objetos personales. Adaptable mediante botones clip al respaldo de la camilla.



Ref	Descripción
C-091	Bolsa accesorios

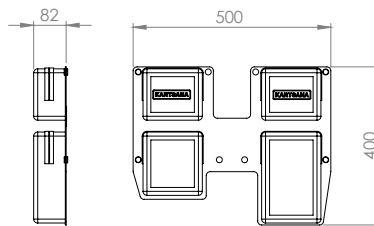

Colchón pediátrico

Colchón polivalente que dispone de un adaptador con sus propios cinturones de seguridad para niños de entre 3,5 y 11 kgs. de peso.



Ref	Descripción
P-105	Colchón pediátrico

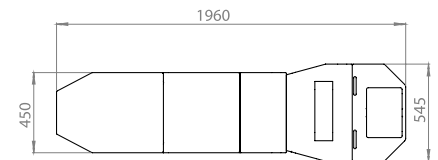

Colchón calefactable

Colchón calefactable que proporciona al paciente la temperatura idónea, garantizando su confort durante todo el traslado. La batería es removible. Se adquiere por separado al igual que el cargador.



Ref	Descripción
P-107	Colchón calefactable
07-150-001	Batería
07-151-001	Cargador batería

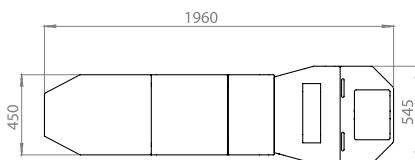

Batería

Batería Milwaukee M28 de gran capacidad y fácil colocación.



Ref	Descripción
07-0110-001	Batería

Cargador de batería

Permite la carga de la batería en enchufe convencional de pared a 230V. Fuente de alimentación europea.



Ref	Descripción
07-0112-001	Cargador batería